SONY

Mode d'emploi
Istruzioni per l'uso

Comment partager

bloggie™ Touch

Appareil photo numérique Snap HD mobile
MHS-TS10/TS20/TS20K

Installation initiale

1 Installez le Logiciel Bloggie intégré.

2 Prise de vue

3 Partage

- Sélectionnez des images et des services multimédia à télécharger.
- Connectez-vous à l'ordinateur.

Comment installer

1

2

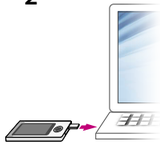

3

- Mettez l'appareil photo hors tension pendant la charge.

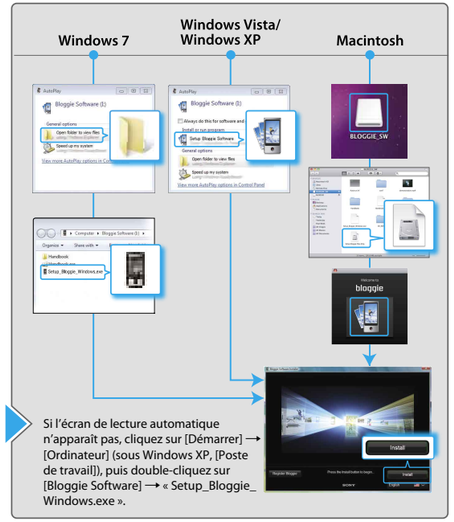

Si l'écran de lecture automatique n'apparaît pas, cliquez sur [Démarrer] → [Ordinateur] (sous Windows XP, [Poste de travail]), puis double-cliquez sur [Bloggie Software] → « Setup_Bloggie_Windows.exe ».

Prise de vue

ON/OFF

Photo
Vous pouvez prendre des photos, même pendant que vous enregistrez une vidéo.

Film
Démarrer/Arrêter

Prenez des vidéos et des photos en position verticale ou horizontale.

Durée d'enregistrement des films (approximative)*
MHS-TS20 / TS20K : 4 heures MHS-TS10 : 2 heures * Quand la taille d'image est réglée sur [1280×720 30p]

Boutons à l'écran

Réglages	Passer en mode de visualisation	Partage
Retardateur	Passer en mode de prise de vue	Passer en mode de visualisation d'index
Modification de la taille de l'image	Supprimer	Volume

Visualisation

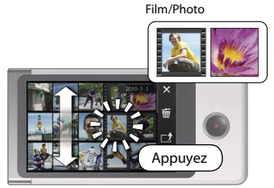

Partage (Logiciel Bloggie)

1 Partage

Sélectionnez des images et des services multimédia à télécharger.

2 Connectez-vous à l'ordinateur.

Quand il détecte votre appareil photo, le Logiciel Bloggie démarre et vous aide à importer et à partager vos photos et vos vidéos.

- Vous devez installer le Logiciel Bloggie avant de pouvoir utiliser la fonction « Partage » de l'appareil photo.

Lecture du manuel complet
Installez le [Guide pratique de Bloggie] (PDF) sur votre ordinateur.
Windows :
Cliquez sur [Démarrer] → [Ordinateur] (sous Windows XP, cliquez sur [Poste de travail]) → double-cliquez sur [Bloggie Software] → [Handbook.exe] → cliquez sur [Installer].
Macintosh :
Sélectionnez le dossier [BLOGGIE_SW] et copiez sur votre ordinateur « Handbook.pdf » qui est stocké dans le dossier [FR].

Accessoires fournis
- Câble prenant en charge la connexion USB (1) (Sony Corporation 1-836-378-)
- Dragonne (1)
- Mode d'emploi (le présent manuel)
- Avis important (1)
- Objectif Vidéo 360 VCL-BPP2 (1)/Boîtier de l'Objectif Vidéo 360 (1) (MHS-TS20K seulement)
  Capturez des photos à 360 degrés, à visualiser dans le Logiciel Bloggie.

Accessoires intégrés
Batterie/Logiciel Bloggie/Guide pratique de Bloggie

Si l'appareil photo ne réagit plus :
Maintenez la touche ON/OFF (Alimentation) enfoncée pendant 7 secondes au moins et redémarrez l'appareil photo.

Les services réseau varient selon l'endroit.

© 2010 Sony Corporation

Printed in China
4-261-658-**42**(1)

SONY

Istruzioni per l'uso

bloggie™ Touch

Fotocamera digitale HD Snap Mobile
MHS-TS10/TS20/TS20K

Dapprima installa

Modalità di condivisione

1 Installa il Software Bloggie integrato

2 Riprendi

3 Condividi

Modalità di installazione

1

2

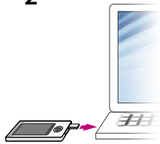

3

• Spegnere la fotocamera durante la ricarica.

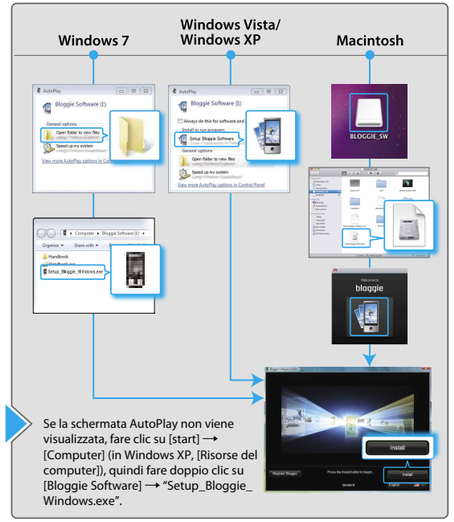

Se la schermata AutoPlay non viene visualizzata, fare clic su [start] → [Computer] (in Windows XP, [Risorse del computer]), quindi fare doppio clic su [Bloggie Software] → "Setup_Bloggie_Windows.exe".

Riprendi

ON/OFF

Foto
È possibile scattare foto anche durante al registrazione di un video.

Filmato
Avvio/Arresto

Tempo di registrazione filmati (circa)*
MHS-TS20/TS20K: 4 ore MHS-TS10: 2 ore * Quando le dimensioni dell'immagine sono impostate su [1280×720 30p]

Pulsanti a schermo

Impost.	Vai al modo visione	Condividi
Autoscatto	Vai al modo ripresa	Vai al modo visualizzazione indice
Modifica dimensioni immagine	Canc.	Volume

Riproduci

Filmato/Foto

Condividi (Software Bloggie)

1 Condividi

Selezionare immagini e servizi multimediali da caricare.

2 Collegare al computer.

Quando rileva la fotocamera, il Software Bloggie si avvia per consentire di importare e condividere foto e filmati.

• È necessario installare il Software Bloggie prima di utilizzare la funzione della fotocamera "Condividi".

Lettura dell'intero manuale
Installare [Guida all'uso Bloggie] (PDF) sul computer.
Windows:
Fare clic su [start] → [Computer] (in Windows XP, fare clic su [Risorse del computer]) → fare doppio clic su [Bloggie Software] → [Handbook.exe] → fare clic su [Installa].
Macintosh:
Selezionare la cartella [BLOGGIE_SW] e copiare "Handbook.pdf" dalla cartella [IT] al computer.

Accessori in dotazione
- Cavo di supporto per collegamento USB (1) (Sony Corporation 1-836-378-)
- Cordino (1)
- Istruzioni per l'uso (questo manuale)
- Avviso importante (1)
- Obiettivo Video 360 VCL-BPP2 (1)/custodia per Obiettivo Video 360 (1) (solo per MHS-TS20K) Cattura immagini a 360 gradi, riproducibili su Software Bloggie.

Elementi integrati
Batteria/Software Bloggie/Guida all'uso Bloggie

Se la fotocamera non risponde:
Tenere premuto il tasto ON/OFF (Accensione) per almeno 7 secondi, quindi riavviare le fotocamera.

I servizi di rete dipendono dalle aree locali.